GRAND LINE

ИНСТРУКЦИЯ ПО МОНТАЖУ ЖАЛЮЗИЙНЫХ ОГРАЖДЕНИЙ «TOKYO»



Жалюзийные ограждения «Tokyo» – это секционное ограждение, состоящее из элементов, выполненных из оцинкованной стали с полимерным покрытием.

КОМПЛЕКТ СЕКЦИИ ЗАБОРА

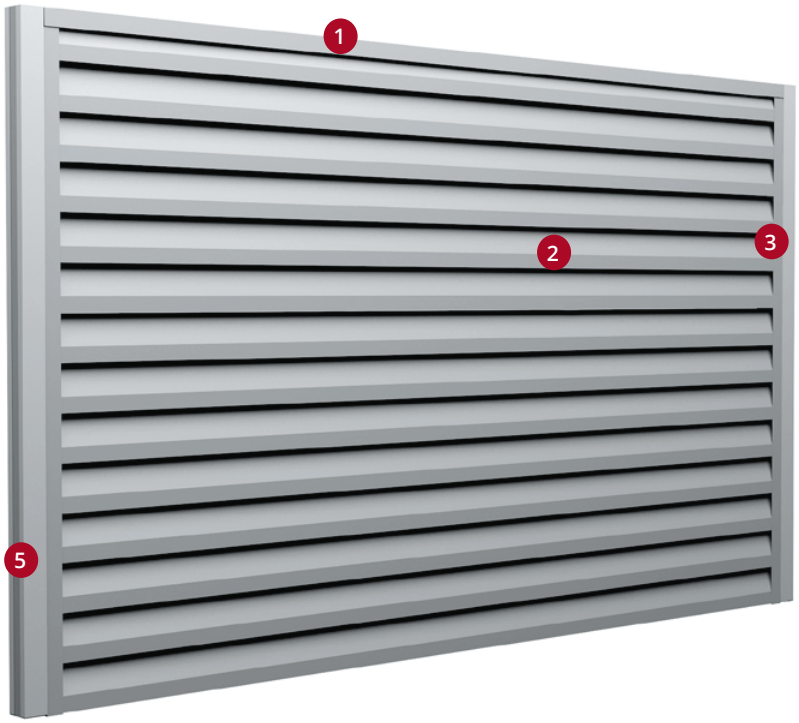



1 Крышка (65х40 мм)



2 Ламель

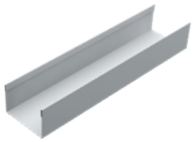

3 Стойка (60х40 мм)



4 Крепежная планка



5 Декоративная накладка на столб



6 Декоративная накладка на столб угловая

ИНСТРУМЕНТЫ ДЛЯ МОНТАЖА:

- рулетка
- маркер/карандаш
- уровень
- шуруповёрт/дрель
- сверло по металлу
- заклёпочник
- ножницы по металлу
- шаблон для монтажа

(не является контрольно-измерительным прибором)

ОГРАЖДЕНИЕ МОЖЕТ БЫТЬ УСТАНОВЛЕНО:

- на металлические столбы
- на кирпичные или бетонные столбы

Для точного монтажа используйте шаблон

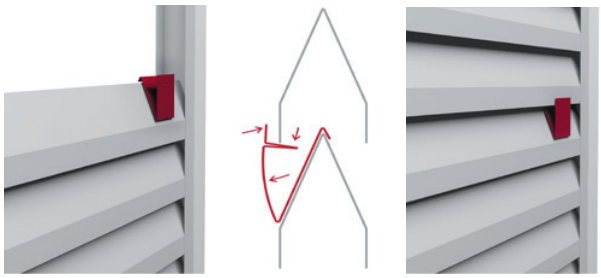

УСТАНОВКА СТОЛБОВ

1. Под бетонирование
используйте столбы сечением 62х55 мм. Выбор высоты столба и монтаж производите по нашим рекомендациям для модульной подсистемы Colority®Zinc.

2. На бетонное основание
используйте столбы 62х55 мм с приваренным прямоугольным фланцем.

3. На кирпичные столбы
используйте стойки с непосредственным креплением к кирпичному столбу. Монтаж возможен с использованием **СТОЕК (60Х40 мм).**

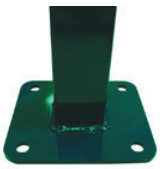

В любом из перечисленных вариантов расстояние между краями столбов должно быть на 10-15мм больше,чем длина Ламели.

МОНТАЖ ЗАБОРА

При необходимости установите **ДЕКОРАТИВНЫЕ НАКЛАДКИ** на столб (при использовании столба 62х55 мм), так чтобы они закрыли грани 55 мм. Накладки не фиксируются крепежом, просто плотно прижимаются к столбу с двух сторон.





1

Закрепите **СТОЙКУ** к столбу саморезами 5,5х19 с шагом 40–50 см (см рисунок).

При крепление стойки **на кирпичный столб** в качестве крепежа используйте шуруп по бетону 7,5х52 и полипропиленовый дюбель универсальный U10х61. Крепление производите с шагом не более 400мм, с отступом от края в 2-3 см





2

Сделайте разметку для установки **ЛАМЕЛЕЙ** на стойках,
учитывая полный и полезный размеры ламели – 110 и 100 мм.
Монтаж ламелей ведется снизу – вверх.
Точка крепления к стойке должна находиться на 18 мм выше края ламели.
Нижний край ламели – на уровне нижнего края стойки.
Шаг верхней ламели должен быть 90мм.

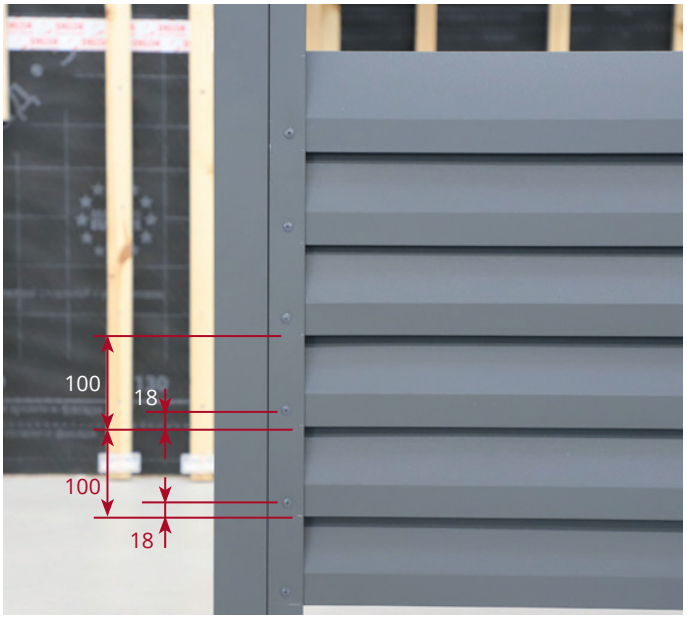



Желательно, чтобы по разметке крайняя верхняя ламель находилась-
на уровне верхнего края стоек или ниже, но не более 20-30 мм.

3

Установите нижнюю **ЛАМЕЛЬ** между стоек согласно разметке и закрепите ее к **СТОЙКЕ** с лицевой и обратной стороны.
Для крепления ламели используйте саморезы с прессшайбой острые 4,2х16 RAL.
Допускается использовать вытяжные заклепки и саморезы 5,5х19 RAL.
Контролируйте шаг ламелей и горизонтальное положение при помощи уровня.



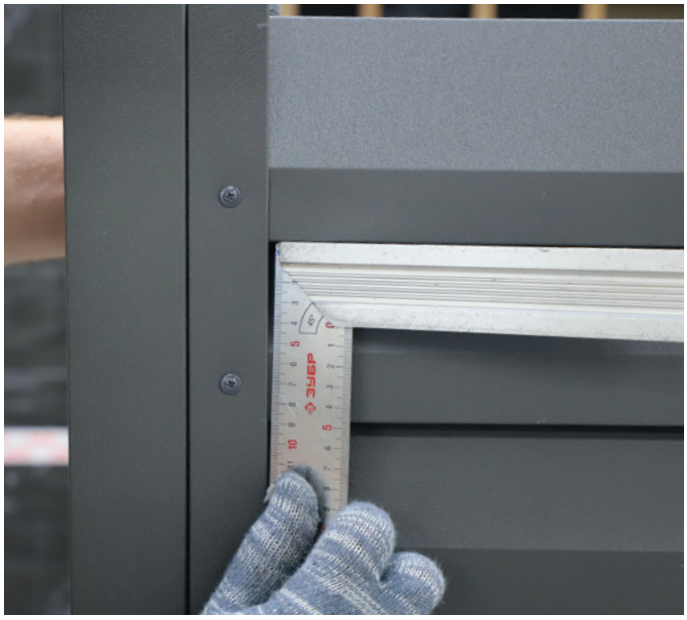

4

Вкручивайте саморезы согласно разметке с лицевой стороны забора.
Также можно использовать шаблон.
Придерживайте ламели, чтобы не было смещения при вкручивании.





С обратной стороны забора производите крепление ламелей в центры полок, прилегающих к стойкам

5

Для усиления конструкции используйте **КРЕПЕЖНУЮ ПЛАНКУ**. Она устанавливается с обратной стороны, на всю высоту ограждения.





Рекомендуемое количество планок:
- 1шт. на секцию длиной 2 м
- 2шт. на секцию 2,5 м

6

В качестве защитной и декоративной планки по верхней линии всего забора или одной секции используйте элемент **КРЫШКА** (65х40 мм).
Крышки закрепите к стойкам или столбам саморезами или вытяжными заклепками. При необходимости снимите со столбов пластиковые заглушки.



