GRAND LINE

ИНСТРУКЦИЯ ПО МОНТАЖУ

ЗАБОРА «TEXAS»



Модульный забор «Texas» – это секционное ограждение, состоящее из элементов, выполненных из оцинкованной стали с полимерным покрытием.

КОМПЛЕКТ СЕКЦИИ ЗАБОРА

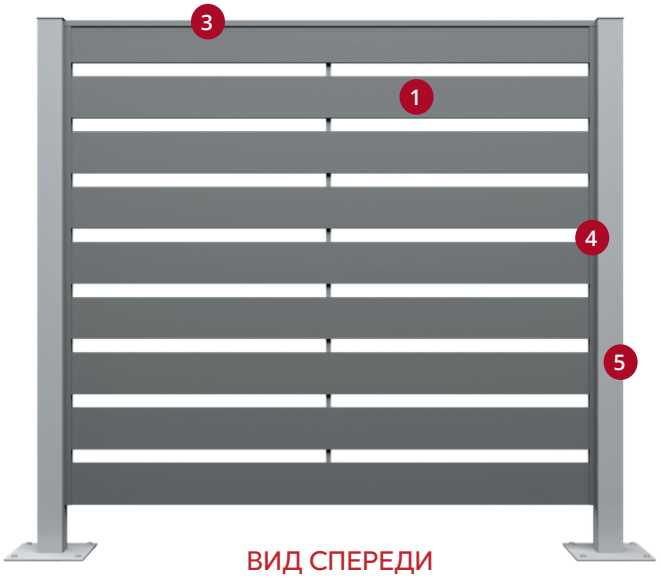

ВИД СПЕРЕДИ

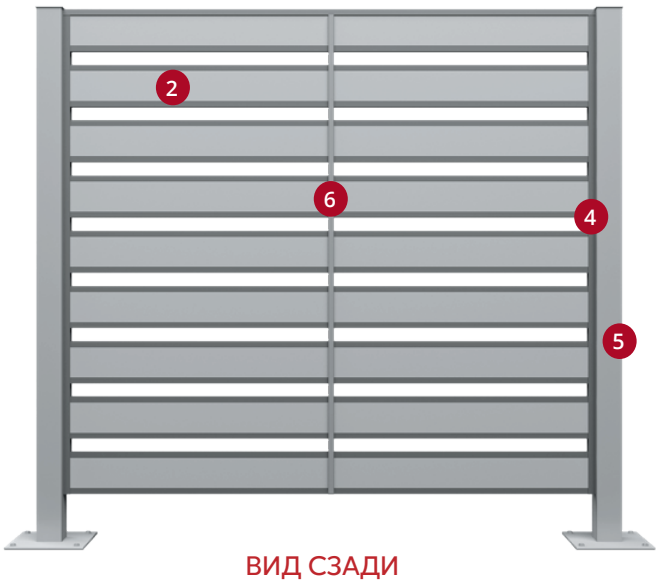

ВИД СЗАДИ

1  Ламель лицевая

2  Ламель обратная

3 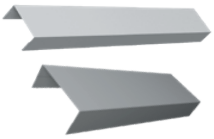 Крышки
30х15 мм
30х20 мм

4  Стойка

5  Декоративная накладка

6 

Крепежная планка в сборе



Крепежная планка верхняя

Крепежная планка нижняя

ИНСТРУМЕНТЫ ДЛЯ МОНТАЖА:

- рулетка
- маркер/карандаш
- уровень
- шуруповёрт/дрель
- сверло по металлу
- заклёпочник
- ножницы по металлу

ОГРАЖДЕНИЕ МОЖЕТ БЫТЬ УСТАНОВЛЕНО:

- на металлические столбы
- на кирпичные или бетонные столбы

УСТАНОВКА СТОЛБОВ

1. Под бетонирование
используйте столбы сечением 62х55 мм. Выбор высоты столба и монтаж производите по нашим рекомендациям для модульной подсистемы Colority®Zinc.

2. На бетонное основание
используйте столбы 62х55 мм с приваренным прямоугольным фланцем.

3. На кирпичные столбы
используйте стойки с непосредственным креплением к кирпичному столбу.
Зазор между отливом и панелью, равен последующим зазорам между панелями.

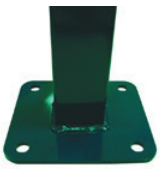

В любом из перечисленных вариантов расстояние между краями столбов должно быть на 10-15 мм больше,чем длина ламели.

МОНТАЖ ЗАБОРА

Рассмотрим монтаж ограждения «Texas» на примере заполнения одной секции. Приведенный алгоритм используйте и для последующих секций.
При необходимости установите ДЕКОРАТИВНУЮ НАКЛАДКУ НА СТОЛБ (при использовании столба 62х55 мм), как показано на рисунке. Накладки не фиксируются крепежом, просто плотно прижимаются к столбу с двух сторон.





1

Закрепите **СТОЙКУ** в центр грани столба саморезами ПШС 4,2х19 или 4,2х16 с шагом 400–500 мм как показано на рисунке.
При креплении стойки на кирпичный столб в качестве крепежа используйте шуруп по бетону 7,5х52 и полипропиленовый дюбель универсальный U10х61. Крепление производите с шагом не более 400мм, с отступом от края в 2-3 см.





2

Сделайте разметку для установки ламелей в соответствии со схемой 1.

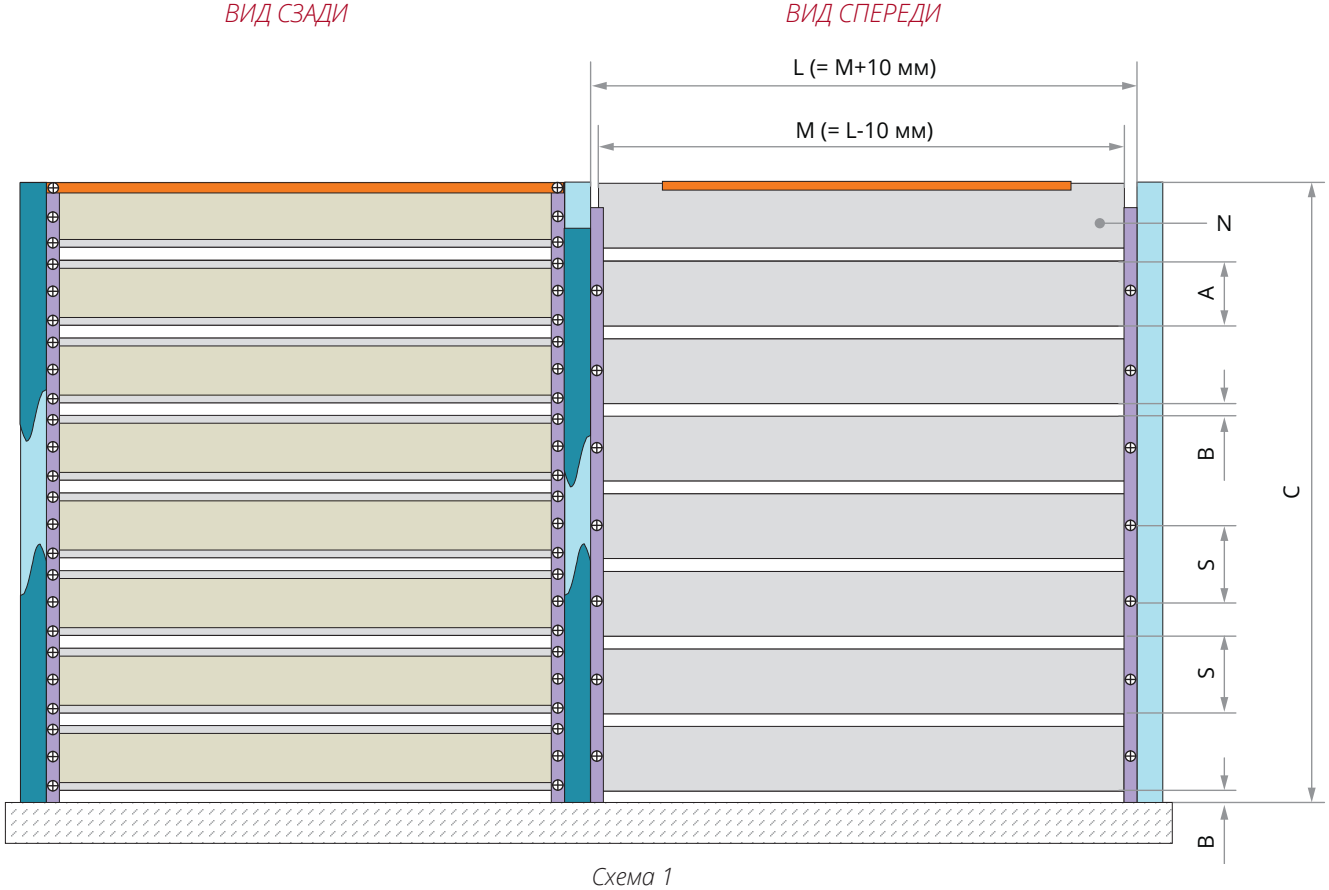

Схема 1

A (размер лицевой доски)	**B** (зазор между досками)	**C** (высота секции)	**N** (кол-во досок)	**S** (шаг доски/ шаг крепления)
125	25	1050	7	150
		1200	8	
		1350	9	
		1500	10	
		1650	11	
		1800	12	
		1950	13	
		2100	14	
		2250	15	
		2400	16	
		2550	17	
		2700	18	
		2850	19	
			20	
150	50	1000	5	200
		1200	6	
		1400	7	
		1600	8	
		1800	9	
		2000	10	
		2200	11	
		2400	12	
		2600	13	
		2800	14	
		3000	15	
150	25	1050	6	175
		1400	8	
		1750	10	
		2100	12	
		2450	14	
		2800	16	

3 Плотно вставьте обратные панели в лицевые панели так, чтобы получилась единая **ПАНЕЛЬ** с ровными торцами.

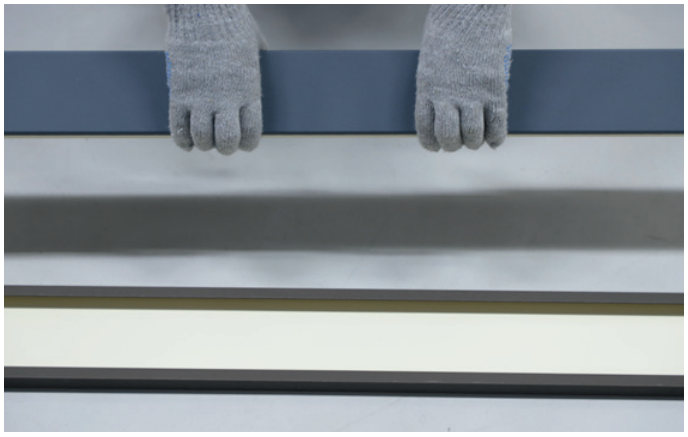



4

Установите нижнюю **ПАНЕЛЬ** между стоек согласно разметке и закрепите ее к **СТОЙКЕ** с лицевой и обратной стороны.



5

Для крепления панели используйте саморезы с пресс шайбой острые 4,2х16 RAL. Допускается использовать вытяжные заклепки с окрашенной головкой и саморезы 5,5х19 RAL. Закрепите доску с одной (тыльной) стороны тремя саморезами. Два самореза - в отгибы лицевой панели, один саморез - в центр обратной панели. Проконтролируйте ее горизонтальное положение при помощи уровня.
С лицевой стороны закрепите один саморез - в центре панели.



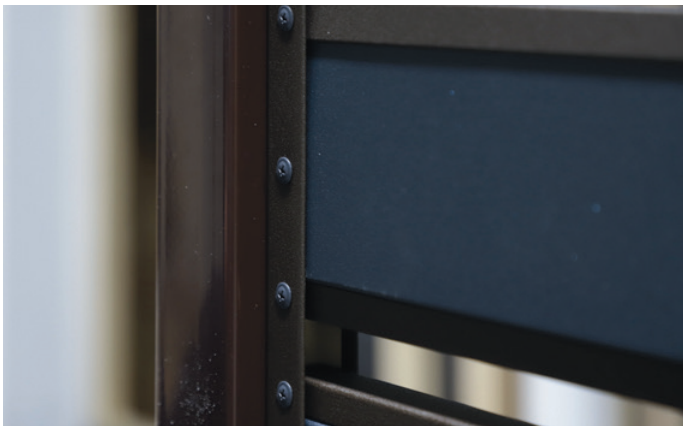

6

Установите вторую **ПАНЕЛЬ** между стоек согласно разметке и закрепите ее к **СТОЙКАМ** с лицевой и обратной стороны. Для удобства фиксации зазора между панелями можно использовать бруски подходящего размера. Аналогично установите все панели секции. Не забывайте контролировать их горизонтальное положение при помощи уровня.





7 Установите крышку по верхней секции забора так,чтобы она закрывала стойку сверху и ложилась на панель. Закрепите крышку по аналогии с панелями. Размер крышки, должен быть идентичен расстоянию между столбами.





Если нет крепежной планки, то подойдет крышка 30х15 или 30х20.





При использовании крепежной планки, крышка должна быть 45х20.



8

Для крепления **КРЕПЕЖНОЙ ПЛАНКИ** используются саморезы с пресс шайбой острые 4,2х16 RAL. Допускается использовать вытяжные заклепки с окрашенной головкой и саморезы 5,5х19 RAL.

Закрепите крепежную планку нижнюю с одной (тыльной) стороны двумя саморезами в отгиб лицевой панели,крепежную планку верхнюю заведите в нижнюю.

Рекомендуемое количество планок:
- 1 шт. на секцию 2 м
- 2 шт. на секцию 2,5 м

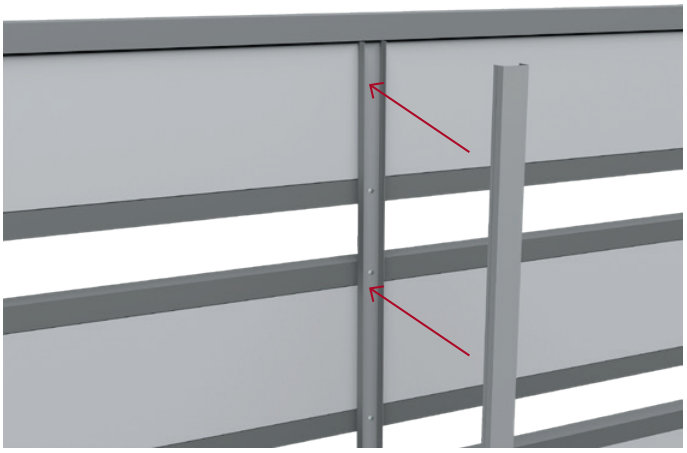

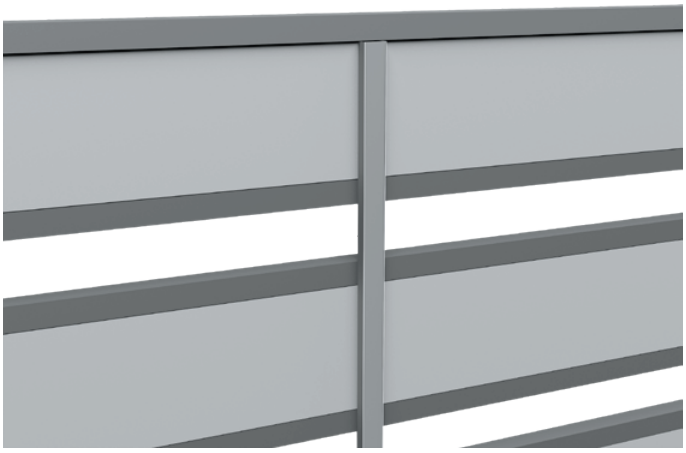

9

На этом монтаж секции завершен.

